Tour del Monte Bianco: le tappe

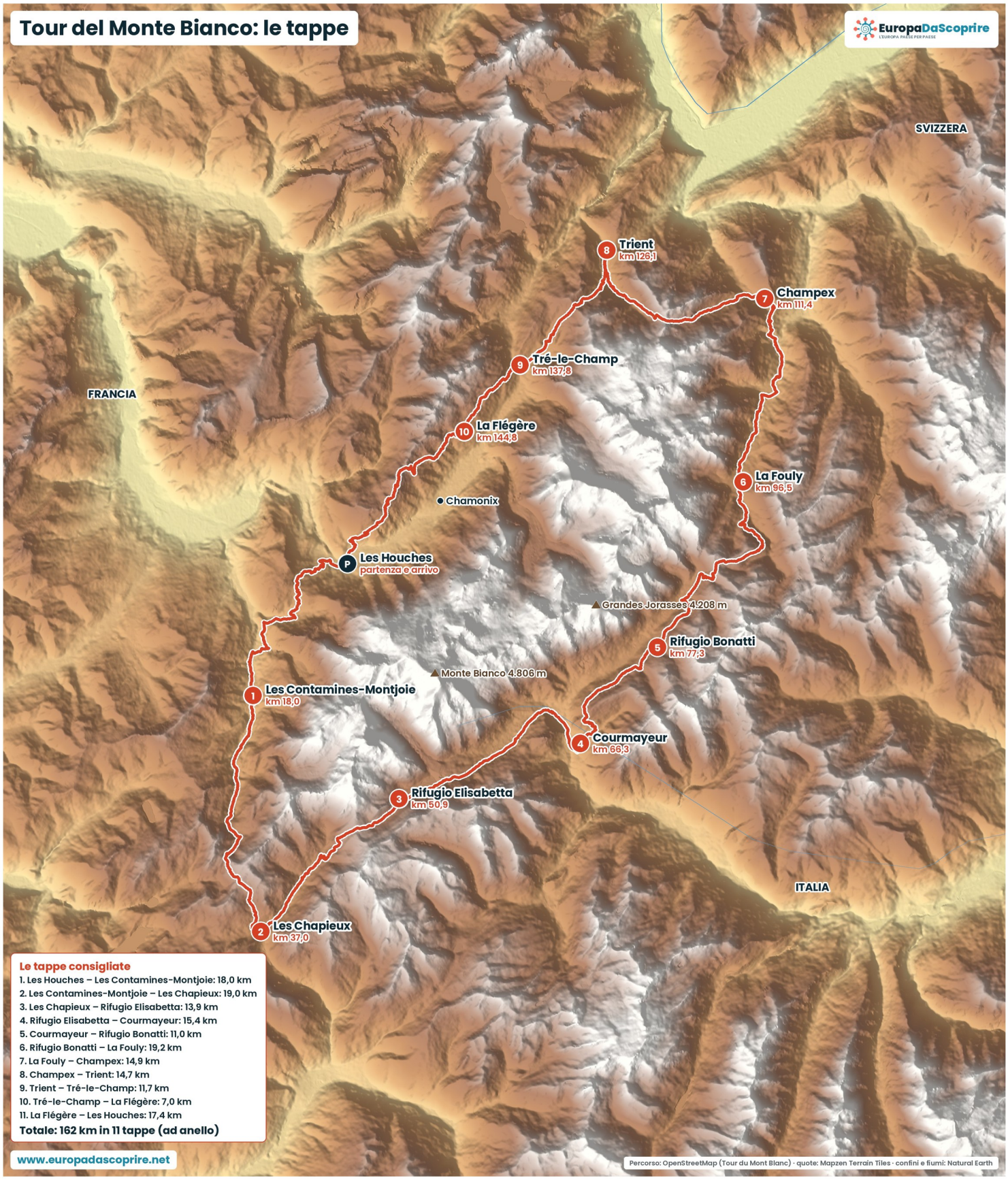

Le tappe consigliate

1. Les Houches – Les Contamines-Montjoie: 18,0 km
2. Les Contamines-Montjoie – Les Chapieux: 19,0 km
3. Les Chapieux – Rifugio Elisabetta: 13,9 km
4. Rifugio Elisabetta – Courmayeur: 15,4 km
5. Courmayeur – Rifugio Bonatti: 11,0 km
6. Rifugio Bonatti – La Fouly: 19,2 km
7. La Fouly – Champex: 14,9 km
8. Champex – Trient: 14,7 km
9. Trient – Tré-le-Champ: 11,7 km
10. Tré-le-Champ – La Flégère: 7,0 km
11. La Flégère – Les Houches: 17,4 km

Totale: 162 km in 11 tappe (ad anello)

www.europadascoprire.net

Percorso: OpenStreetMap (Tour du Mont Blanc) · quote: Mapzen Terrain Tiles · confini e fiumi: Natural Earth